

**Сообщение
о возможном установлении публичного сервитута**

В соответствии со статьей 39.42 Земельного кодекса Российской Федерации Комитет имущественных отношений Санкт-Петербурга информирует о рассмотрении ходатайства об установлении публичного сервитута и возможном установлении публичного сервитута в отношении земель и земельных участков согласно схеме расположения границ публичного сервитута:

№	Адрес или местоположение участка, в отношении которого испрашивается публичный сервитут	Кадастровый номер земельного участка, в отношении которого испрашивается публичный сервитут*	Вид права	Цель, для которой устанавливается публичный сервитут
1	Санкт-Петербург, поселок Левашово, проспект Урицкого, дом 5, литера Б	78:36:0013337:28	Публичный сервитут на 49 лет	Для целей предусмотренных п. 1 ст. 39.37 Земельного кодекса Российской Федерации. Эксплуатация инженерной сети (г.Санкт-Петербург, водопроводная сеть северных районов, литера В (кадастровый номер 78:00:0000000:1467), являющейся объектом регионального значения
2	Санкт-Петербург, поселок Левашово, Садовая улица, дом 8, корпус 2, литера А	78:36:0013337:18	Публичный сервитут на 49 лет	Для целей предусмотренных п. 1 ст. 39.37 Земельного кодекса Российской Федерации. Эксплуатация инженерной сети (г.Санкт-Петербург, водопроводная сеть северных районов, литера В (кадастровый номер 78:00:0000000:1467), являющейся объектом регионального значения
3	Санкт-Петербург, поселок Левашово, Садовая улица, дом 8, корпус 1, литера А	78:36:0013337:17	Публичный сервитут на 49 лет	Для целей предусмотренных п. 1 ст. 39.37 Земельного кодекса Российской Федерации. Эксплуатация инженерной сети (г.Санкт-Петербург, водопроводная сеть северных районов, литера В (кадастровый номер 78:00:0000000:1467), являющейся объектом регионального значения
4	Санкт-Петербург, поселок Левашово, Садовая улица, дом 6	78:36:0013337:2	Публичный сервитут на 49 лет	Для целей предусмотренных п. 1 ст. 39.37 Земельного кодекса Российской Федерации. Эксплуатация инженерной сети (г.Санкт-Петербург, водопроводная сеть северных районов, литера В (кадастровый номер

				78:00:0000000:1467), являющейся объектом регионального значения
5	Санкт-Петербург, поселок Левашово, улица Коммуны, дом 8, литера А	78:36:0013338:27	Публичный сервитут на 49 лет	Для целей предусмотренных п. 1 ст. 39.37 Земельного кодекса Российской Федерации. Эксплуатация инженерной сети (г.Санкт-Петербург, водопроводная сеть северных районов, литера В (кадастровый номер 78:00:0000000:1467), являющейся объектом регионального значения
6	Санкт-Петербург, поселок Левашово, улица Коммуны, дом 6, (участок 2)	78:36:0013338:29	Публичный сервитут на 49 лет	Для целей предусмотренных п. 1 ст. 39.37 Земельного кодекса Российской Федерации. Эксплуатация инженерной сети (г.Санкт-Петербург, водопроводная сеть северных районов, литера В (кадастровый номер 78:00:0000000:1467), являющейся объектом регионального значения
7	Санкт-Петербург, поселок Левашово, улица Коммуны, дом 9, литера А	78:36:0013345:25	Публичный сервитут на 49 лет	Для целей предусмотренных п. 1 ст. 39.37 Земельного кодекса Российской Федерации. Эксплуатация инженерной сети (г.Санкт-Петербург, водопроводная сеть северных районов, литера В (кадастровый номер 78:00:0000000:1467), являющейся объектом регионального значения
8	Санкт-Петербург, поселок Левашово, улица Коммуны, дом 7, литера А	78:36:0013345:20	Публичный сервитут на 49 лет	Для целей предусмотренных п. 1 ст. 39.37 Земельного кодекса Российской Федерации. Эксплуатация инженерной сети (г.Санкт-Петербург, водопроводная сеть северных районов, литера В (кадастровый номер 78:00:0000000:1467), являющейся объектом регионального значения
9	Санкт-Петербург, поселок Левашово, улица Коммуны, дом 10, литера А	78:36:0013338:16	Публичный сервитут на 49 лет	Для целей предусмотренных п. 1 ст. 39.37 Земельного кодекса Российской Федерации. Эксплуатация инженерной сети (г.Санкт-Петербург, водопроводная сеть северных районов, литера В (кадастровый номер 78:00:0000000:1467), являющейся объектом регионального значения
10	Санкт-Петербург, поселок Левашово, улица Коммуны, дом 12	78:36:0013338:25	Публичный сервитут на	Для целей предусмотренных п. 1 ст.

			49 лет	39.37 Земельного кодекса Российской Федерации. Эксплуатация инженерной сети (г. Санкт-Петербург, водопроводная сеть северных районов, литера В (кадастровый номер 78:00:0000000:1467), являющейся объектом регионального значения
11	Санкт-Петербург, поселок Левашово, Первомайская улица, дом 11, литера А	78:36:0013347:31	Публичный сервитут на 49 лет	Для целей предусмотренных п. 1 ст. 39.37 Земельного кодекса Российской Федерации. Эксплуатация инженерной сети (г. Санкт-Петербург, водопроводная сеть северных районов, литера В (кадастровый номер 78:00:0000000:1467), являющейся объектом регионального значения
12	Санкт-Петербург, поселок Левашово, Первомайская улица, дом 5А	78:36:0013347:5	Публичный сервитут на 49 лет	Для целей предусмотренных п. 1 ст. 39.37 Земельного кодекса Российской Федерации. Эксплуатация инженерной сети (г. Санкт-Петербург, водопроводная сеть северных районов, литера В (кадастровый номер 78:00:0000000:1467), являющейся объектом регионального значения
13	Санкт-Петербург, поселок Левашово, Первомайская улица, дом 10	78:36:0013345:1	Публичный сервитут на 49 лет	Для целей предусмотренных п. 1 ст. 39.37 Земельного кодекса Российской Федерации. Эксплуатация инженерной сети (г. Санкт-Петербург, водопроводная сеть северных районов, литера В (кадастровый номер 78:00:0000000:1467), являющейся объектом регионального значения
14	Санкт-Петербург, поселок Левашово, Первомайская улица, дом 8, литера А	78:36:0013345:10	Публичный сервитут на 49 лет	Для целей предусмотренных п. 1 ст. 39.37 Земельного кодекса Российской Федерации. Эксплуатация инженерной сети (г. Санкт-Петербург, водопроводная сеть северных районов, литера В (кадастровый номер 78:00:0000000:1467), являющейся объектом регионального значения
15	Санкт-Петербург, поселок Левашово, Первомайская улица, дом 7	78:36:0013347:19	Публичный сервитут на 49 лет	Для целей предусмотренных п. 1 ст. 39.37 Земельного кодекса Российской Федерации. Эксплуатация инженерной сети (г. Санкт-Петербург, водопроводная сеть

				северных районов, литера В (кадастровый номер 78:00:0000000:1467), являющейся объектом регионального значения
16	Санкт-Петербург, поселок Левашово, Первомайская улица, дом 5А	78:36:0013347:4	Публичный сервитут на 49 лет	Для целей предусмотренных п. 1 ст. 39.37 Земельного кодекса Российской Федерации. Эксплуатация инженерной сети (г.Санкт-Петербург, водопроводная сеть северных районов, литера В (кадастровый номер 78:00:0000000:1467), являющейся объектом регионального значения
17	Санкт-Петербург, поселок Левашово, Первомайская улица, дом 9, литера А	78:36:0013347:16	Публичный сервитут на 49 лет	Для целей предусмотренных п. 1 ст. 39.37 Земельного кодекса Российской Федерации. Эксплуатация инженерной сети (г.Санкт-Петербург, водопроводная сеть северных районов, литера В (кадастровый номер 78:00:0000000:1467), являющейся объектом регионального значения
18	г.Санкт-Петербург, поселок Левашово, Первомайская улица, дом 12	78:36:0013345:28	Публичный сервитут на 49 лет	Для целей предусмотренных п. 1 ст. 39.37 Земельного кодекса Российской Федерации. Эксплуатация инженерной сети (г.Санкт-Петербург, водопроводная сеть северных районов, литера В (кадастровый номер 78:00:0000000:1467), являющейся объектом регионального значения
19	Санкт-Петербург, поселок Левашово, Первомайская улица, дом 9а	78:36:0013347:15	Публичный сервитут на 49 лет	Для целей предусмотренных п. 1 ст. 39.37 Земельного кодекса Российской Федерации. Эксплуатация инженерной сети (г.Санкт-Петербург, водопроводная сеть северных районов, литера В (кадастровый номер 78:00:0000000:1467), являющейся объектом регионального значения
20	Санкт-Петербург, поселок Левашово, улица Мира, дом 9а	78:36:0013330:27	Публичный сервитут на 49 лет	Для целей предусмотренных п. 1 ст. 39.37 Земельного кодекса Российской Федерации. Эксплуатация инженерной сети (г.Санкт-Петербург, водопроводная сеть северных районов, литера В (кадастровый номер 78:00:0000000:1467), являющейся объектом регионального значения

21	Санкт-Петербург, поселок Левашово, улица Мира, дом 21	78:36:0013330:11	Публичный сервитут на 49 лет	Для целей предусмотренных п. 1 ст. 39.37 Земельного кодекса Российской Федерации. Эксплуатация инженерной сети (г.Санкт-Петербург, водопроводная сеть северных районов, литера В (кадастровый номер 78:00:0000000:1467), являющейся объектом регионального значения
22	Санкт-Петербург, поселок Левашово, улица Мира, дом 19	78:36:0013330:8	Публичный сервитут на 49 лет	Для целей предусмотренных п. 1 ст. 39.37 Земельного кодекса Российской Федерации. Эксплуатация инженерной сети (г.Санкт-Петербург, водопроводная сеть северных районов, литера В (кадастровый номер 78:00:0000000:1467), являющейся объектом регионального значения
23	Санкт-Петербург, поселок Левашово, улица Коммуны, дом 20, литера А	78:36:0013338:20	Публичный сервитут на 49 лет	Для целей предусмотренных п. 1 ст. 39.37 Земельного кодекса Российской Федерации. Эксплуатация инженерной сети (г.Санкт-Петербург, водопроводная сеть северных районов, литера В (кадастровый номер 78:00:0000000:1467), являющейся объектом регионального значения
24	Санкт-Петербург, поселок Левашово, улица Коммуны, дом 18	78:36:0013338:7	Публичный сервитут на 49 лет	Для целей предусмотренных п. 1 ст. 39.37 Земельного кодекса Российской Федерации. Эксплуатация инженерной сети (г.Санкт-Петербург, водопроводная сеть северных районов, литера В (кадастровый номер 78:00:0000000:1467), являющейся объектом регионального значения
25	Санкт-Петербург, поселок Левашово, Садовая улица, дом 15	78:36:0013338:19	Публичный сервитут на 49 лет	Для целей предусмотренных п. 1 ст. 39.37 Земельного кодекса Российской Федерации. Эксплуатация инженерной сети (г.Санкт-Петербург, водопроводная сеть северных районов, литера В (кадастровый номер 78:00:0000000:1467), являющейся объектом регионального значения
26	Санкт-Петербург, поселок Левашово, улица Коммуны, дом 17, литера А	78:36:0013345:24	Публичный сервитут на 49 лет	Для целей предусмотренных п. 1 ст. 39.37 Земельного кодекса Российской Федерации. Эксплуатация инженерной

				сети (г. Санкт-Петербург, водопроводная сеть северных районов, литера В (кадастровый номер 78:00:0000000:1467), являющейся объектом регионального значения
27	Санкт-Петербург, поселок Левашово, улица Коммуны, дом 16, литера А	78:36:0013338:32	Публичный сервитут на 49 лет	Для целей предусмотренных п. 1 ст. 39.37 Земельного кодекса Российской Федерации. Эксплуатация инженерной сети (г. Санкт-Петербург, водопроводная сеть северных районов, литера В (кадастровый номер 78:00:0000000:1467), являющейся объектом регионального значения
28	Санкт-Петербург, поселок Левашово, улица Коммуны, дом 17а	78:36:0013345:29	Публичный сервитут на 49 лет	Для целей предусмотренных п. 1 ст. 39.37 Земельного кодекса Российской Федерации. Эксплуатация инженерной сети (г. Санкт-Петербург, водопроводная сеть северных районов, литера В (кадастровый номер 78:00:0000000:1467), являющейся объектом регионального значения
29	Санкт-Петербург, поселок Левашово, проспект Карла Маркса, дом 38	78:36:0013338:33	Публичный сервитут на 49 лет	Для целей предусмотренных п. 1 ст. 39.37 Земельного кодекса Российской Федерации. Эксплуатация инженерной сети (г. Санкт-Петербург, водопроводная сеть северных районов, литера В (кадастровый номер 78:00:0000000:1467), являющейся объектом регионального значения
30	Санкт-Петербург, поселок Левашово, Садовая улица, дом 32, литера А	78:36:0013336:21	Публичный сервитут на 49 лет	Для целей предусмотренных п. 1 ст. 39.37 Земельного кодекса Российской Федерации. Эксплуатация инженерной сети (г. Санкт-Петербург, водопроводная сеть северных районов, литера В (кадастровый номер 78:00:0000000:1467), являющейся объектом регионального значения
31	Санкт-Петербург, поселок Левашово, Садовая улица, дом 22, литера А	78:36:0013336:38	Публичный сервитут на 49 лет	Для целей предусмотренных п. 1 ст. 39.37 Земельного кодекса Российской Федерации. Эксплуатация инженерной сети (г. Санкт-Петербург, водопроводная сеть северных районов, литера В (кадастровый номер 78:00:0000000:1467),

				являющейся объектом регионального значения
32	Санкт-Петербург, поселок Левашово, проспект Урицкого, дом 25, литера А	78:36:0013336:41	Публичный сервитут на 49 лет	Для целей предусмотренных п. 1 ст. 39.37 Земельного кодекса Российской Федерации. Эксплуатация инженерной сети (г.Санкт-Петербург, водопроводная сеть северных районов, литера В (кадастровый номер 78:00:0000000:1467), являющейся объектом регионального значения
33	Санкт-Петербург, поселок Левашово, проспект Урицкого, дом 31, литера А	78:36:0013336:33	Публичный сервитут на 49 лет	Для целей предусмотренных п. 1 ст. 39.37 Земельного кодекса Российской Федерации. Эксплуатация инженерной сети (г.Санкт-Петербург, водопроводная сеть северных районов, литера В (кадастровый номер 78:00:0000000:1467), являющейся объектом регионального значения

*согласно схеме расположения границ публичного сервитута

Обоснование необходимости установления публичного сервитута: эксплуатация инженерной сети (г.Санкт-Петербург, водопроводная сеть северных районов, литера В (кадастровый номер 78:00:0000000:1467)), являющейся объектом регионального значения. Свидетельство о регистрации права хозяйственного ведения ГУП «Водоканал Санкт-Петербурга» от 07.07.2008 № 78-78-04/010/2008-133. Подготовка документов по планировке территории не требуется.

Ходатайство подано ГУП «Водоканал Санкт-Петербурга» на основании свидетельства о государственной регистрации права хозяйственного ведения от 07.07.2008 № 78-78-04/010/2008-133, на сооружение с кадастровым номером 78:00:0000000:1467.

Заинтересованные лица могут ознакомиться с поступившим ходатайством об установлении публичного сервитута и прилагаемым к нему описанием местоположения границ публичного сервитута на личном приеме в Агентстве имущественных отношений Северного направления Санкт-Петербургского государственного казенного учреждения «Имущество Санкт-Петербурга» по адресу: 194044, Санкт-Петербург, Тобольская ул., д. 10, лит. В, приемные часы: вторник и четверг: с 10.00 до 17.45, перерыв с 12-30 до 13-20. Запись на личный прием по справочному телефону ГКУ «Имущество Санкт-Петербурга»: (812) 576-22-88.

Информация о поступившем ходатайстве об установлении публичного сервитута размещена на официальном сайте Комитета Имущественных отношений Санкт-Петербурга: <https://www.commim.spb.ru/>

Правообладатели земельных участков, в отношении которых испрашивается публичный сервитут, если их права не зарегистрированы в Едином государственном реестре недвижимости, в течение тридцати дней со дня опубликования сообщения, предусмотренного подпунктом 1 пункта 3 ст. 39.42 Земельного кодекса РФ, подают в Комитет имущественных отношений Санкт-Петербурга заявление об учете их прав (обременений прав) на земельные участки с приложением копий документов, подтверждающих эти права (обременения прав) через ящик для корреспонденции, расположенный в открытой информационной зоне 1 этажа АДК «Невская

Ратуша» по адресу: 191144, Санкт-Петербург, Новгородская ул., д. 20, литера А, либо почтовым отправлением по указанному адресу.

Правообладатели земельных участков, подавшие такие заявления по истечении указанного срока, несут риски невозможности обеспечения их прав в связи с отсутствием информации о таких лицах и их правах на земельные участки.

Схема расположения границ публичного сервитута

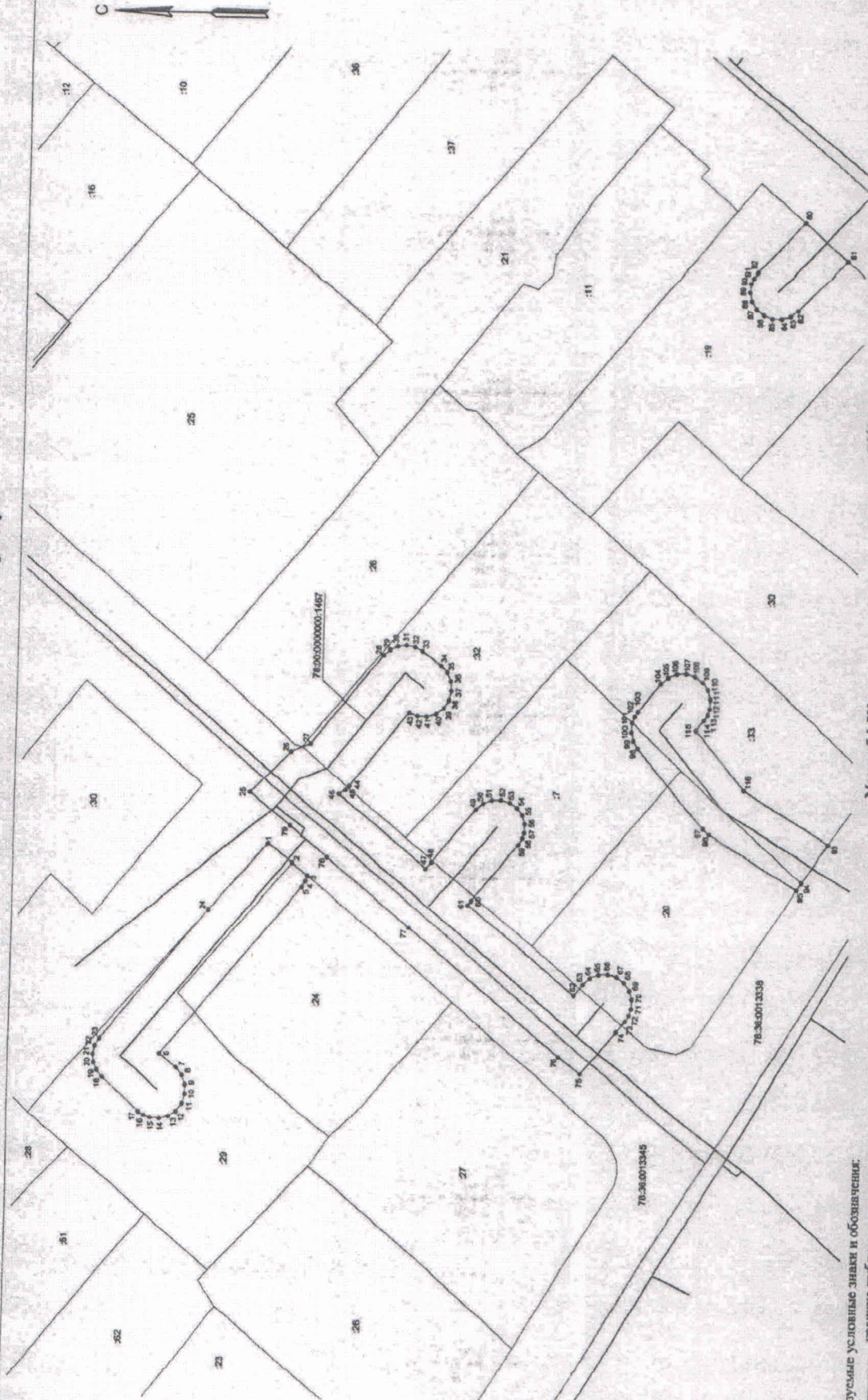

Масштаб 1:700

Используемые условные знаки и обозначения:

- граница публичного сервитута
- сооружение "водопроводная сеть" с кадастровым номером 78:00:00000000:1467
- границы кадастрового квартала

78:00:000000:1467 - Граница земельного участка
 78:36:0013345 - кадастровый номер сооружения "водопроводная сеть"
 :29 - кадастровый номер кадастрового квартала
 *1 - обозначение характерной точки границы публичного сервитута

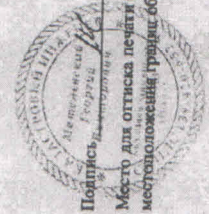

Подпись: _____ Дата: 10 / 02 / 2022 г.
 Место для отгоска печати (при наличии) лица, составившего описание местоположений / границ объекта

Схема расположения границ публичного сервитута

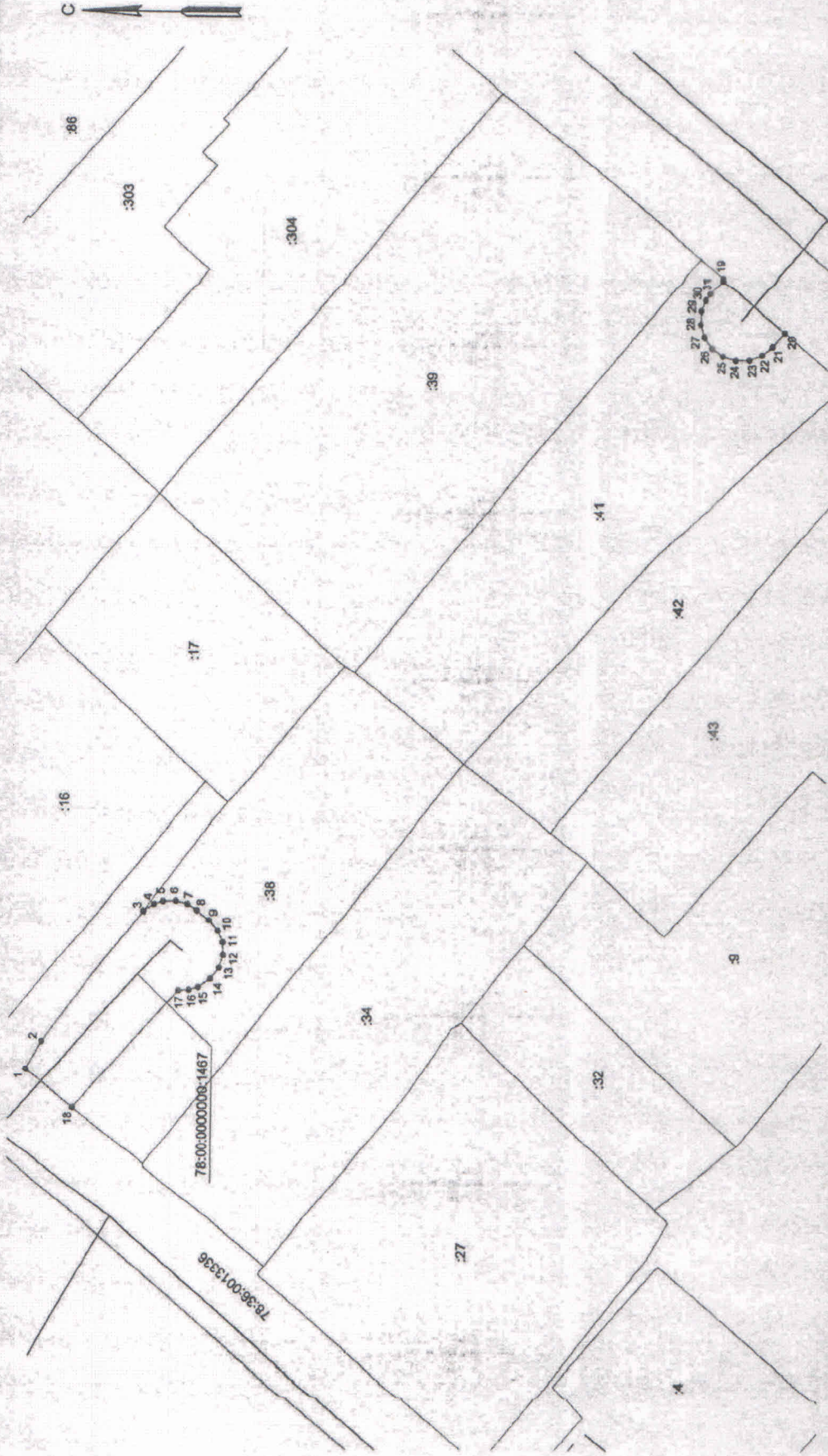

Масштаб 1:500

Используемые условные знаки и обозначения:

- граница публичного сервитута
- сооружение "водопроводная сеть" с кадастровым номером 78:00:0000000:1467
- границы кадастрового квартала
- границы земельного участка
- кадастровый номер сооружения "водопроводная сеть" 78:00:0000000:1467
- кадастровый номер земельного участка 78:36:0013333
- обозначение характерной точки границы публичного сервитута *1



Подпись И.В. Смирнов Дата 12.01.2018
 Место для печати И.В. Смирнов (подлинника) лица, составившего описание
 местоположения границ участка
 № 127192/30
 Москва, Петербург

Схема расположения границ публичного сервитута

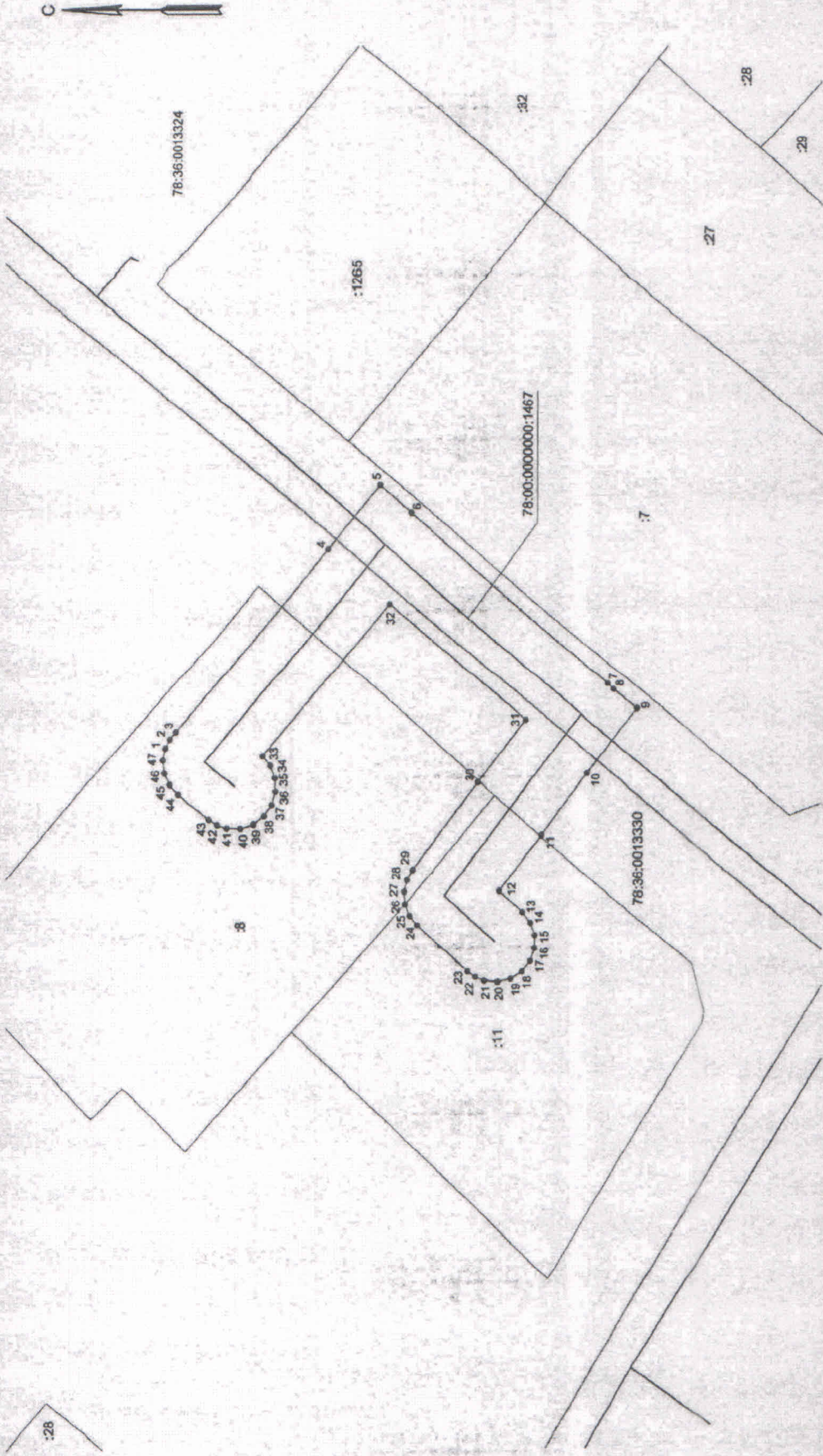

Масштаб 1:500

- Используемые условные знаки и обозначения:
- - Граница публичного сервитута
 - - сооружение "водопроводная сеть" с кадастровым номером 78:00:0000000:1467
 - - Границы кадастрового квартала
 - - Границы земельного участка
 - 78:00:0000000:1467 - кадастровый номер сооружения "водопроводная сеть"
 - 78:36:0013330 - номер кадастрового квартала
 - :27 - кадастровый номер земельного участка
 - *1 - обозначение характерной точки границы публичного сервитута

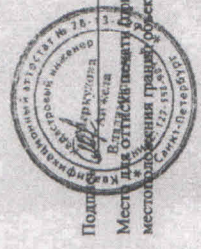

Подпись _____ Дата " 12 " Октября 2011 г.
 Место для отчисления площади (при наличии) лица, составившего описание
 местоположения границ участка

Схема расположения границ публичного сервитута

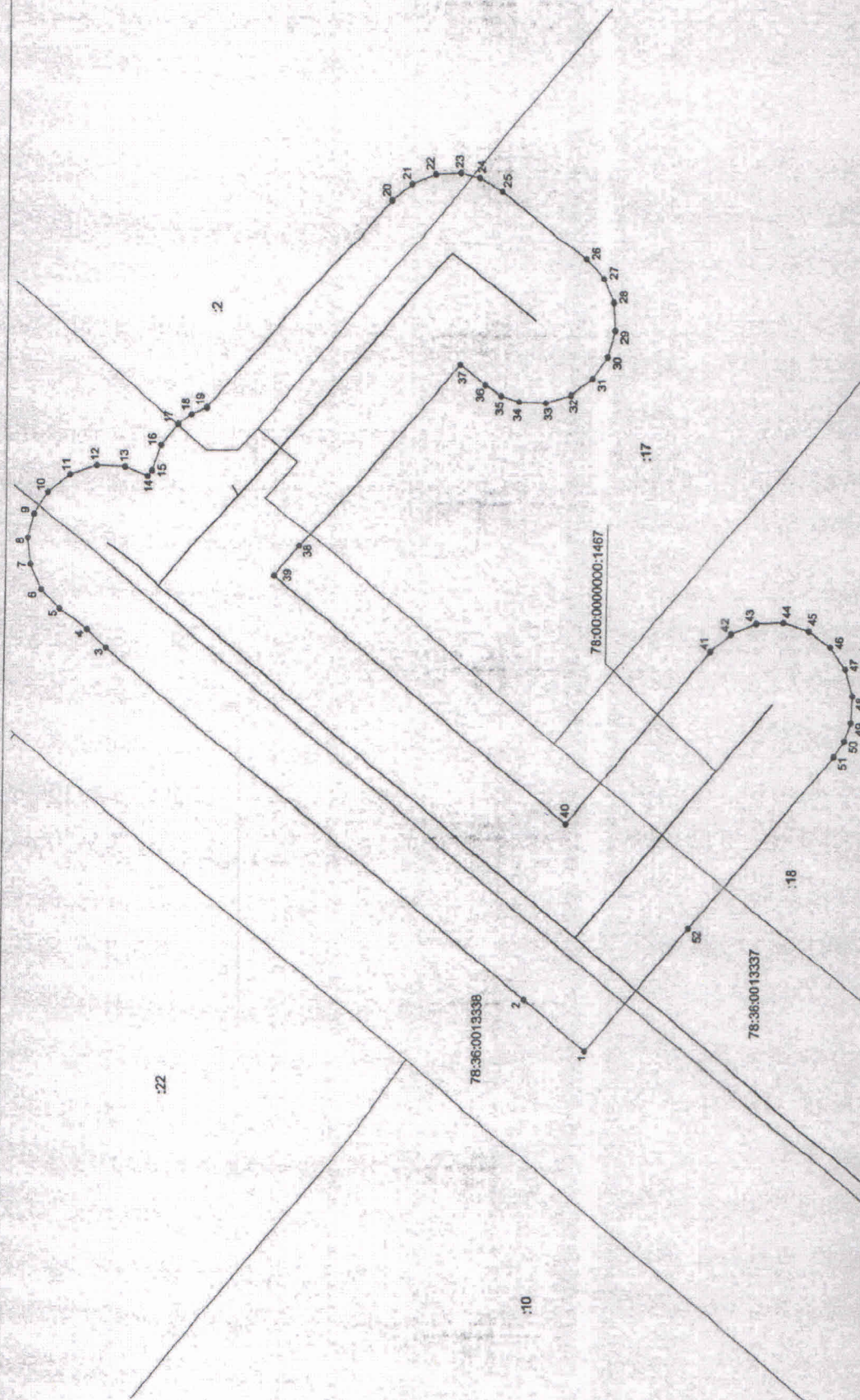

Используемые условные знаки и обозначения:

- граница публичного сервитута
- сооружение "водопроводная сеть" с кадастровым номером 78:00:0000000:1467
- границы кадастрового квартала
- границы земельного участка
- 76:00:0000000:1467 - кадастровый номер сооружения "водопроводная сеть"
- 78:36:0013337 - номер кадастрового квартала
- :17 - кадастровый номер земельного участка
- 1 - обозначение характерной точки границы публичного сервитута

Масштаб 1:250

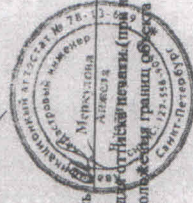

Подпись: _____ Дата: 17.05.2017 года
 Место для оттиска печати (при наличии) лица, составившего описание местоположения границ объекта: _____

Схема расположения границ публичного сервитута

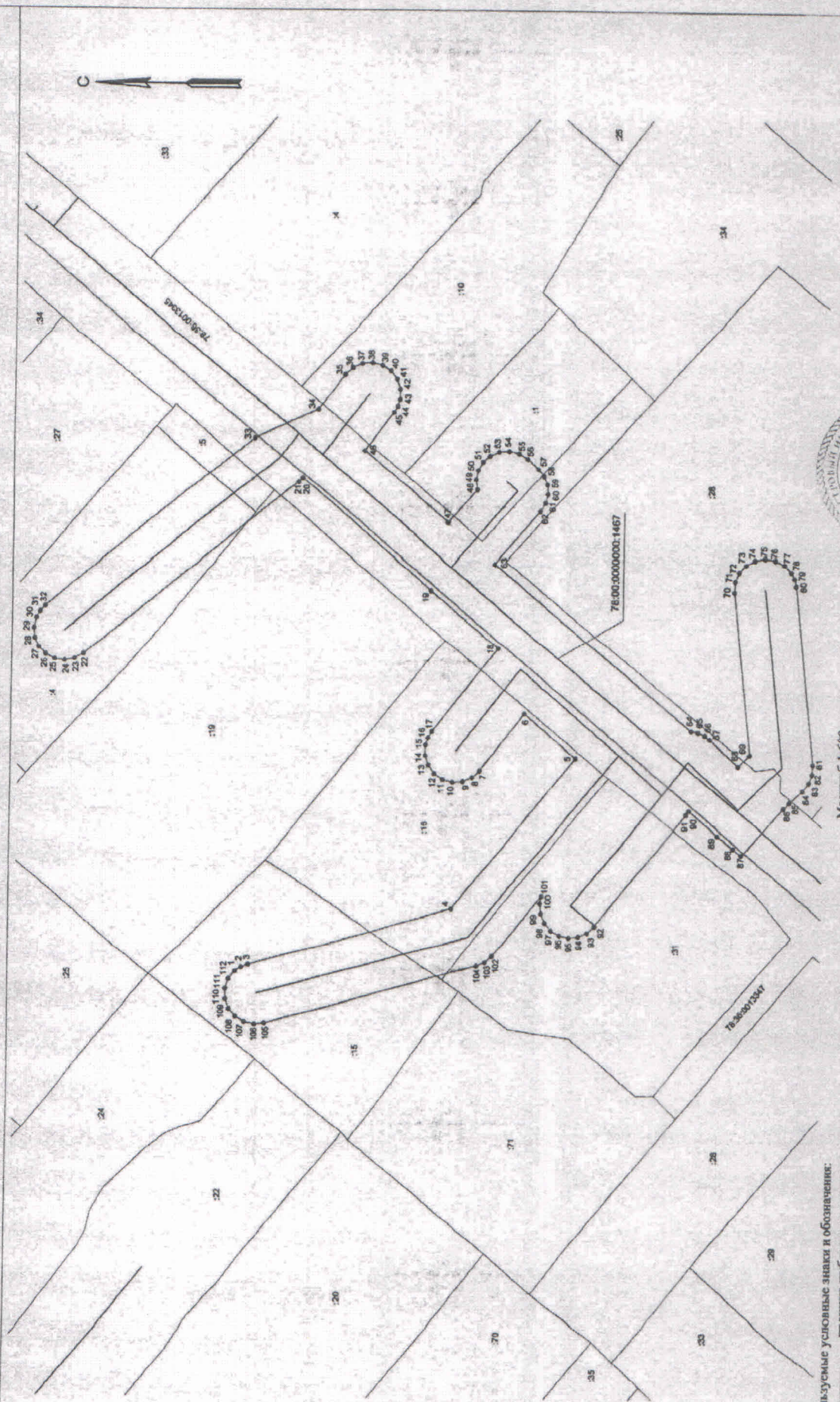

Масштаб 1:600

- Используемые условные знаки и обозначение:
- граница публичного сервитута
 - сооружение "водопроводная сеть" с кадастровым номером 78:00:0000000:1467
 - границы кадастрового квартала
 - границы земельного участка
 - 78:00:0000000:1467 - кадастровый номер сооружения "водопроводная сеть"
 - 78:06:0013347 - номер кадастрового квартала
 - :15 - кадастровый номер земельного участка
 - *1 - обозначение характерной точки границ публичного сервитута

Подпись _____ Дата 12 / 10 / 2012 г.
 Место для оттиска печати (при наличии) лица, составившего описание
 местоположения границ объекта

Схема расположения границ публичного сервитута

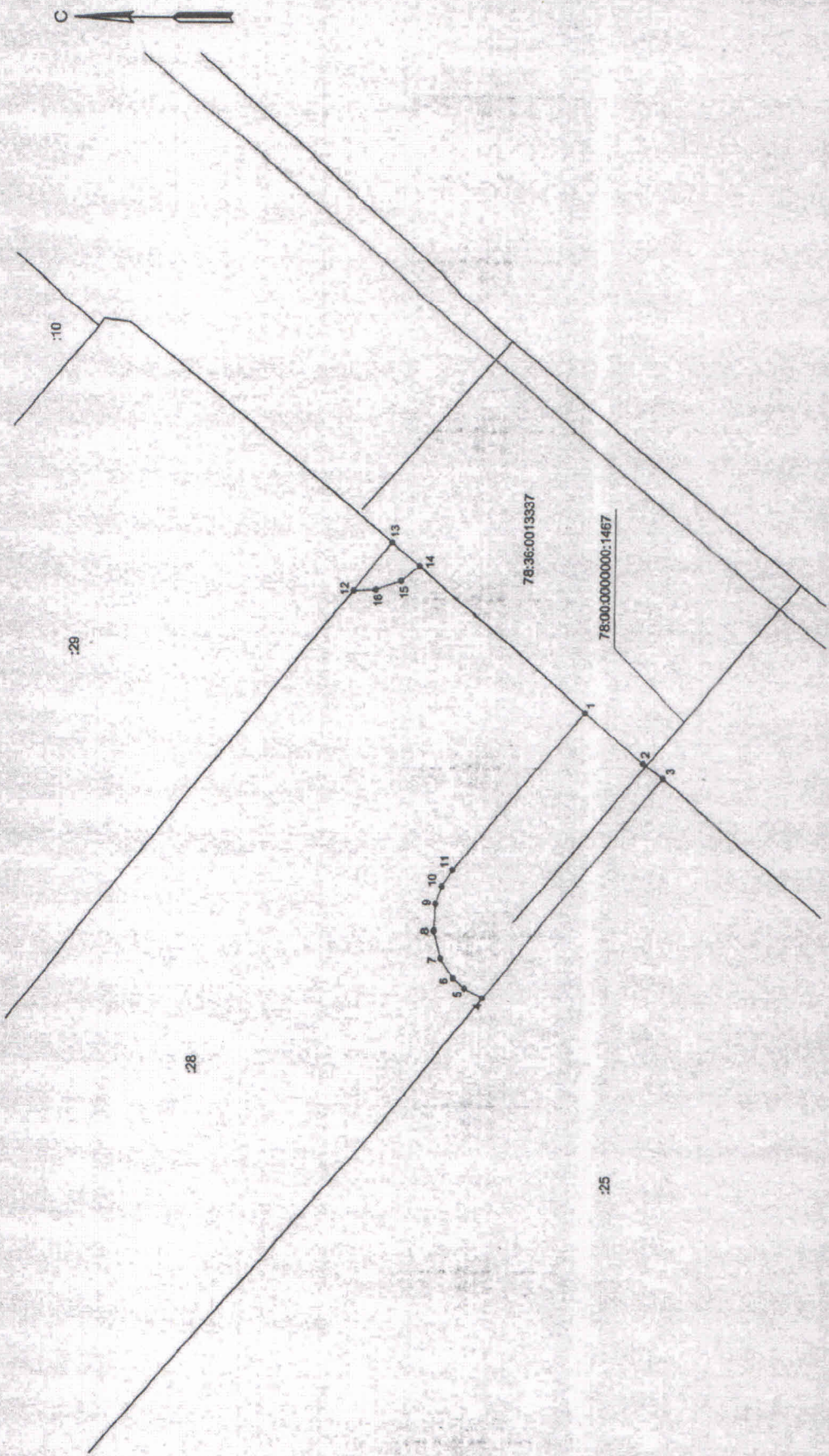

- Используемые условные знаки и обозначения:
- границы публичного сервитута
 - сооружение "водопроводная сеть" с кадастровым номером 78:00:0000000:1467
 - границы кадастрового квартала
 - границы земельного участка
 - 78:00:0000000:1467 - кадастровый номер сооружения "водопроводная сеть"
 - 78:36:0013337 - номер кадастрового квартала
 - 28 - кадастровый номер земельного участка
 - *1 - обозначение характерной точки границы публичного сервитута

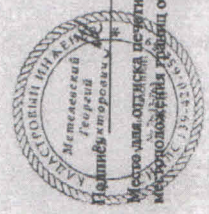

Дата: 2021 г.

Место для отписки (при наличии) лица, составившего описание

Схема расположения границ публичного сервитута

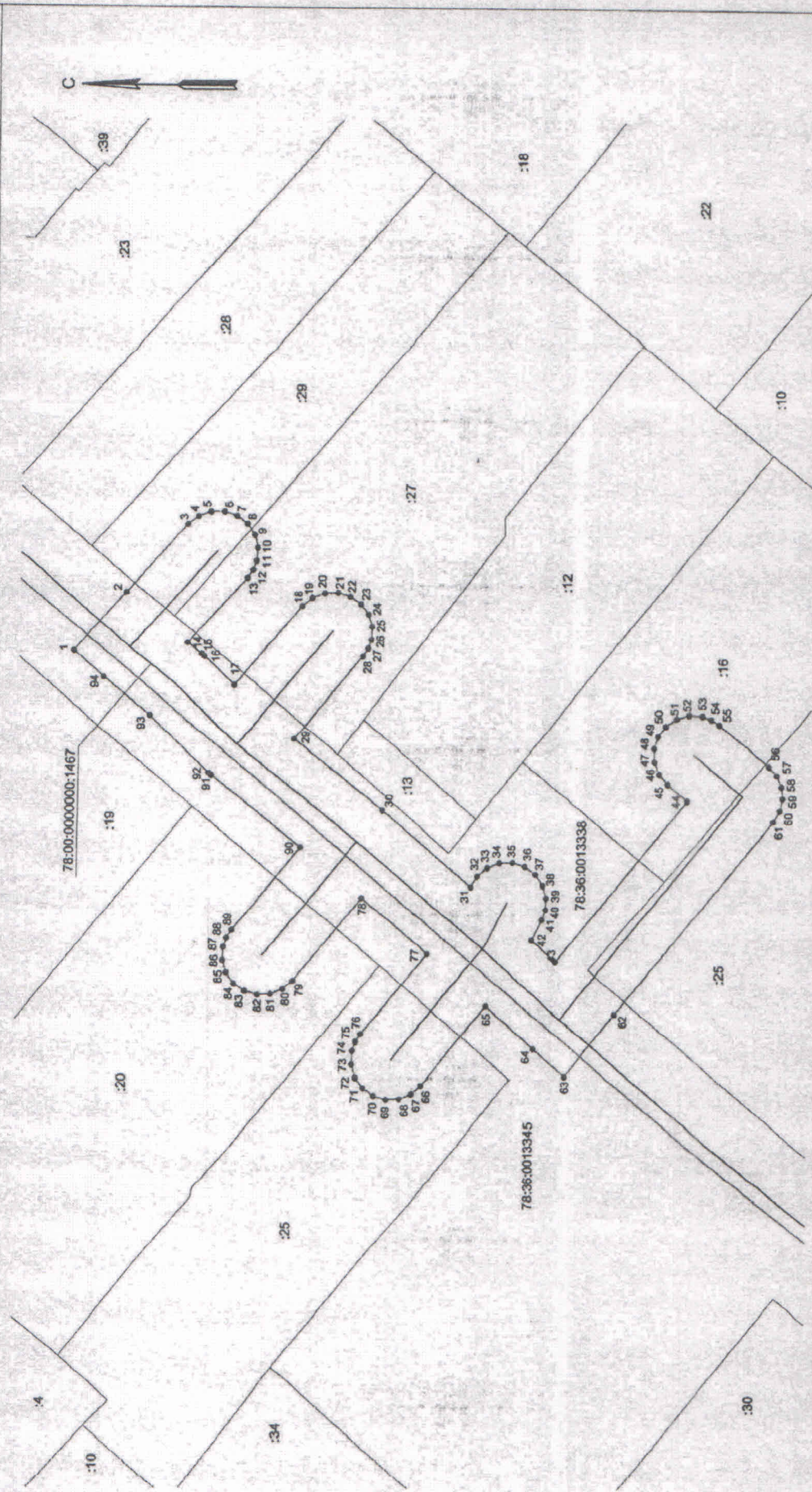

Масштаб 1:500

- Используемые условные знаки и обозначения:
- Граница публичного сервитута
 - - - сооружение "волокровидная сеть" с кадастровым номером 78:00:0000000:1467
 - границы кадастрового квартала
 - Границы земельного участка
 - 78:00:0000000:1467 - кадастровый номер сооружения "волокровидная сеть"
 - 78:36:0013345 - номер кадастрового квартала
 - :25 - кадастровый номер земельного участка
 - 1 - обозначение характерной точки границы публичного сервитута

78:00:0000000:1467

Подпись: _____ Дата: № _____

Место для отнесения печати (или подписи) лица, составившего описание местоположения границ объекта:

КАДАСТРОВЫЙ СЛУЖБЫ № 78-13-0000000
Муниципальное образование
С. А. Муниципальное образование

Схема расположения границ публичного сервитута

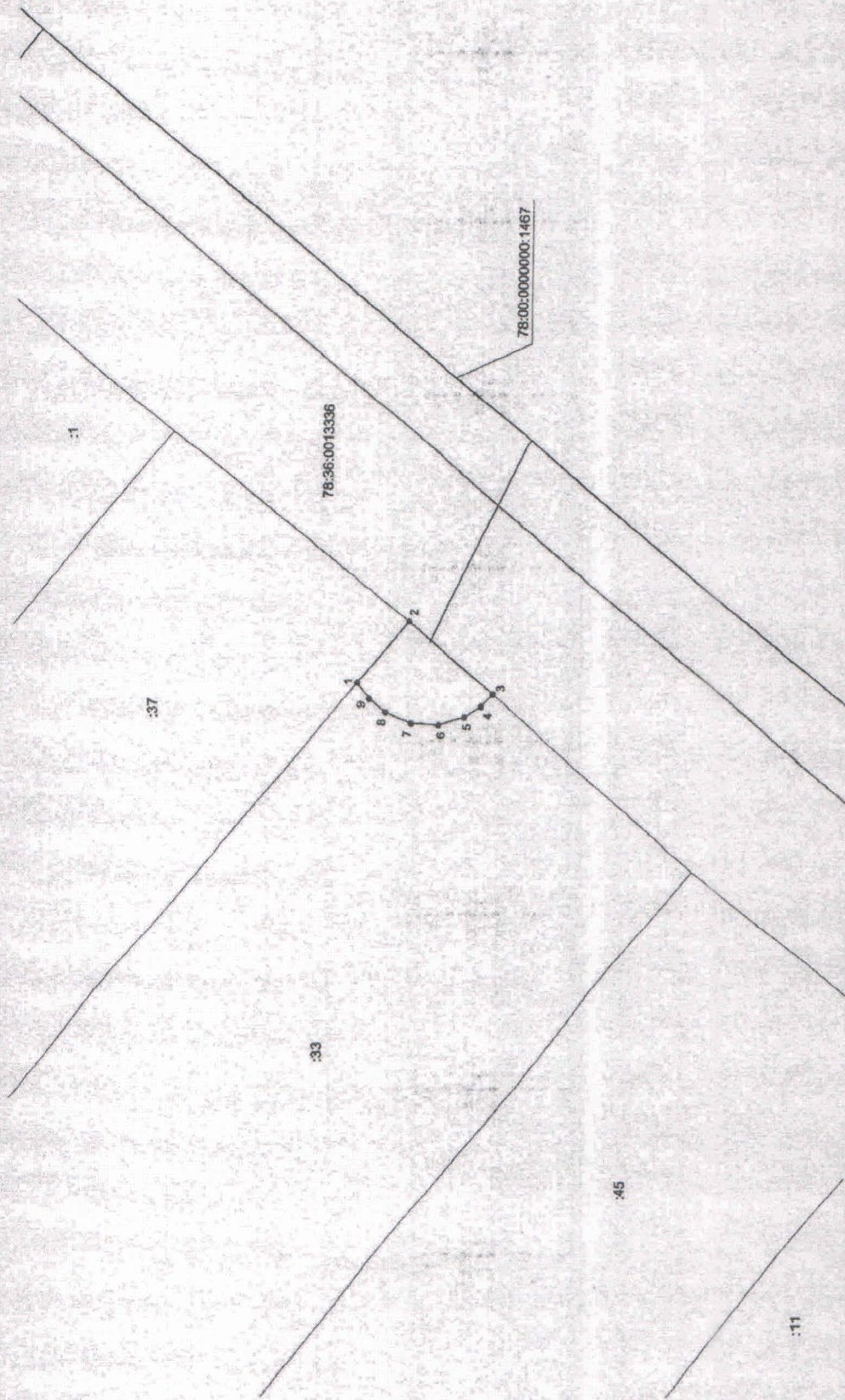

Масштаб 1:250

- Используемые условные знаки и обозначения:
- граница публичного сервитута
 - сооружение "водопроводная сеть" с кадастровым номером 78:00:0000000:1467
 - границы кадастрового квартала
 - границы земельного участка
 - 78:00:0000000:1467 - кадастровый номер сооружения "водопроводная сеть"
 - 78:36:0013336 - номер кадастрового квартала
 - :33 - кадастровый номер земельного участка
 - *1 - обозначение характерной точки границы публичного сервитута

Подпись _____ Дата 10.10.2012 г.
 Место для оттиска печати (при наличии) лица, составившего описание
 местоположения участка



Схема расположения границ публичного сервитута

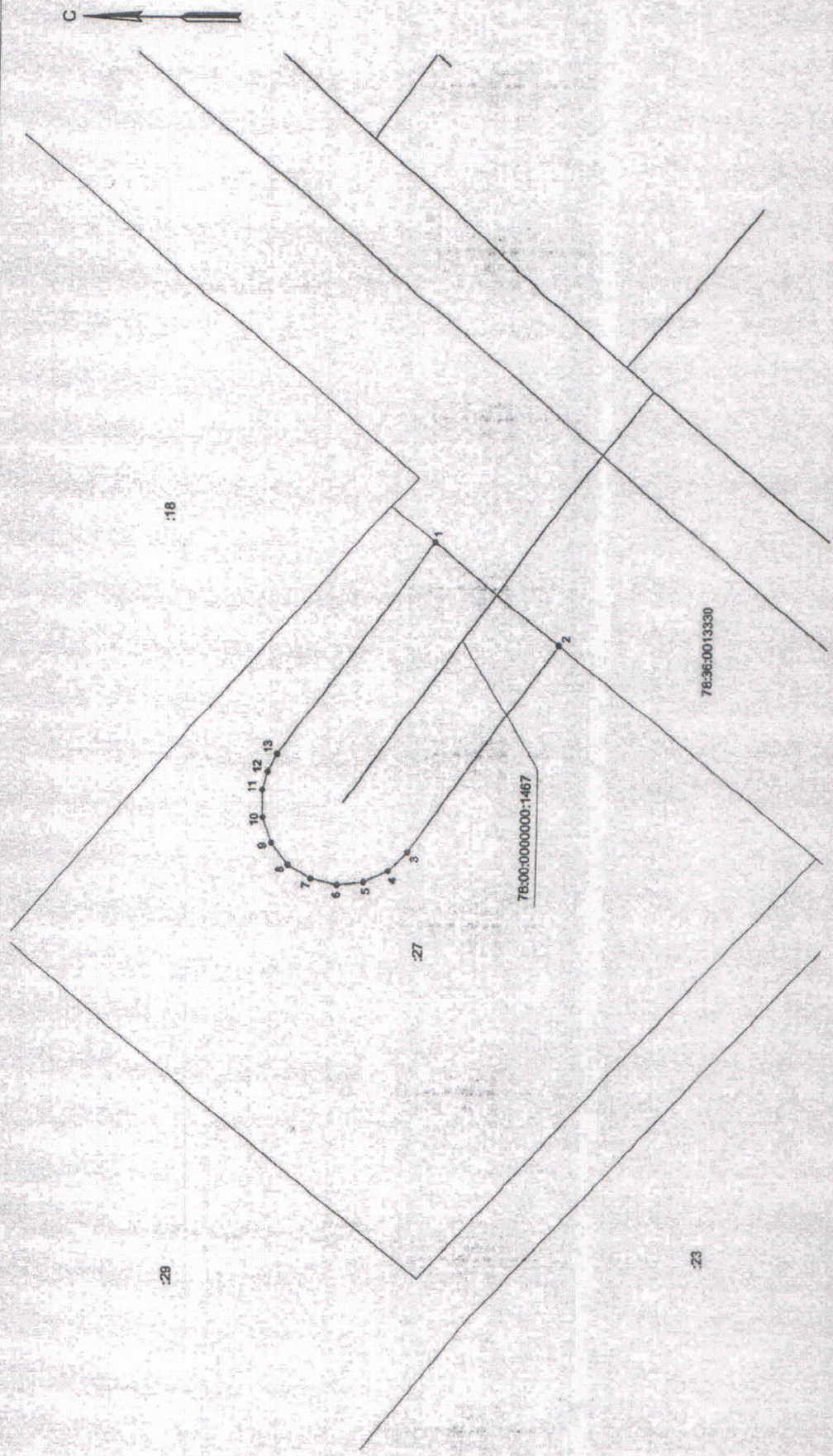

- Используемые условные знаки и обозначения:
- граница публичного сервитута
 - - - сооружение "водопроводная сеть" с кадастровым номером 78:00:0000000:1467
 - границы кадастрового квартала
 - границы земельного участка
 - 78:00:0000000:1467 - кадастровый номер сооружения "водопроводная сеть"
 - 78:36:0013330 - номер кадастрового квартала
 - :27 - кадастровый номер земельного участка
 - *1 - обозначение характерной точки границы публичного сервитута

Масштаб 1:250

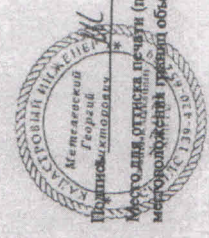

Дата "30" 09 2021 г.
 Место для оттиска печати (при наличии) лица, составившего описание
 местоположения границ объекта

Схема расположения границ публичного сервитута

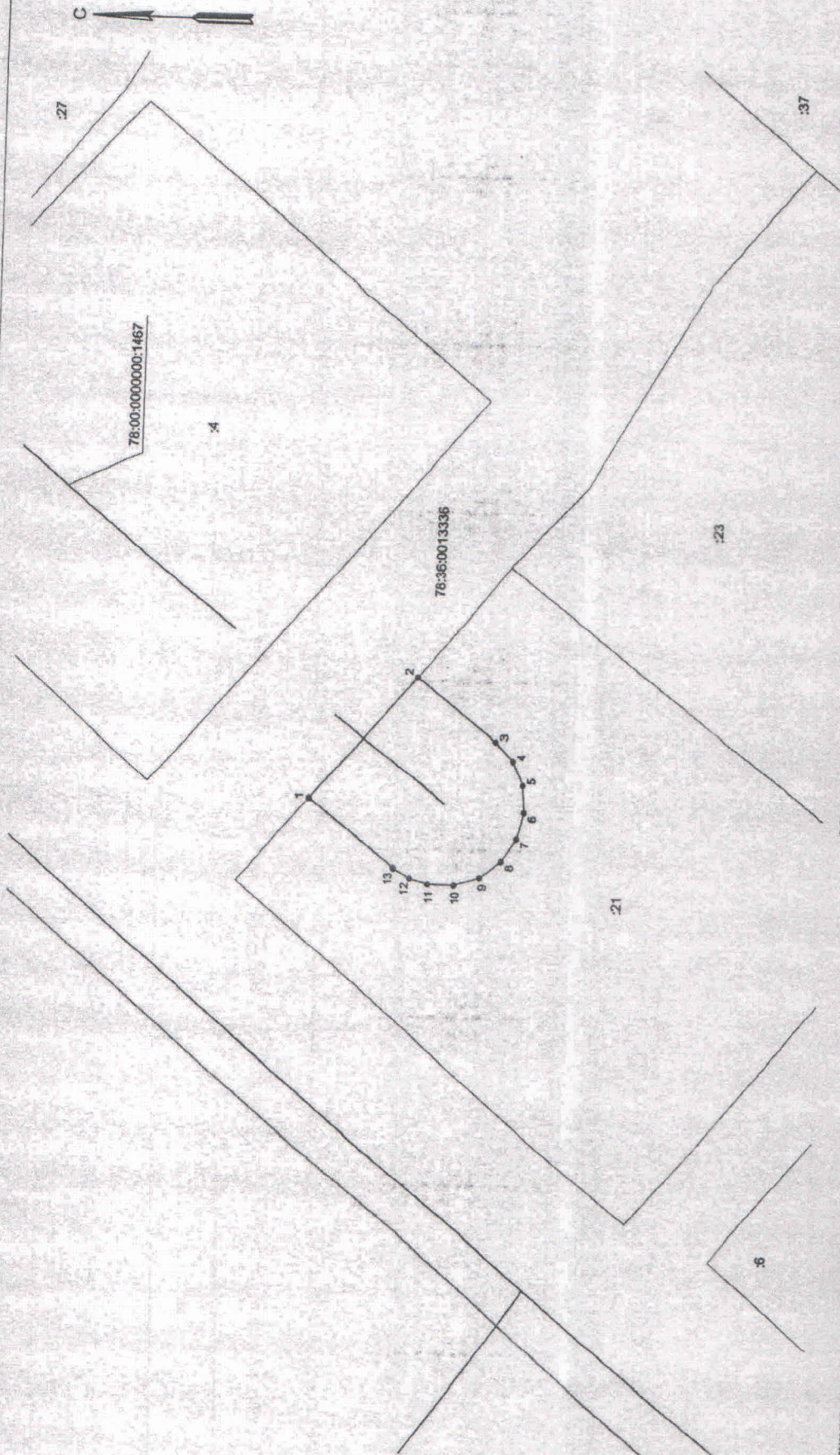

- Используемые условные знаки и обозначения:
- Граница публичного сервитута
 - сооружение "водопроводная сеть" с кадастровым номером 78:00:0000000:1467
 - Граница кадастрового квартала
 - Границы земельного участка
 - 78:00:0000000:1467 - кадастровый номер сооружения "водопроводная сеть"
 - 78:36:0013336 - номер кадастрового квартала
 - 21 - кадастровый номер земельного участка
 - *1 - обозначение характерной точки границы публичного сервитута

Масштаб 1:250



Подпись _____ Дата 28.10.2012 г.
 Место для отсчета точек (при наличии) лица, составившего описание
 местоположения границ объекта